



26/29 Marzo 2014

Genova, Palazzo San Giorgio
10° Congresso Nazionale AGE



Abitare con l'Alzheimer: spazi di vita terapeutici, P. Valla (Milano)

studio di architettura patrizia valla
via termopoli 25 milano italy
www.patriziavalla.it
info@patriziavalla.it

patrizia valla : healthcare architectures



26/29 Marzo 2014
Genova, Palazzo San Giorgio
10° Congresso Nazionale AGE

10
10° CONGRESSO NAZIONALE AGE

patrizia valla : healthcare architectures

progettare l'ambiente terapeutico

AMBIENTE PROTETICO → compensare i deficit e stimolare le abilità residue

AMBIENTE PROTETTO – DOMESTICO - SENZA BARRIERE FISICHE E PERCETTIVE

SOLUZIONI PER RIDURRE LO STRESS DEI MALATI E DEI CAREGIVERS

SOLUZIONI PER RIDURRE LA CONTENZIONE IN TUTTE LE SUE FORME

PROGETTAZIONE SPECIFICA: ARCHITETTURA + DESIGN + TECNOLOGIE





26/29 Marzo 2014

Genova, Palazzo San Giorgio

10° Congresso Nazionale AGE



patrizia valla : healthcare architectures

le attività terapeutiche del nucleo Alzheimer





26/29 Marzo 2014

Genova, Palazzo San Giorgio

10° Congresso Nazionale AGE



patrizia valla : healthcare architectures

ambiente specifico, sicuro e domestico

“PORTA ALZHEIMER”

concept interior design: design + tecnologie

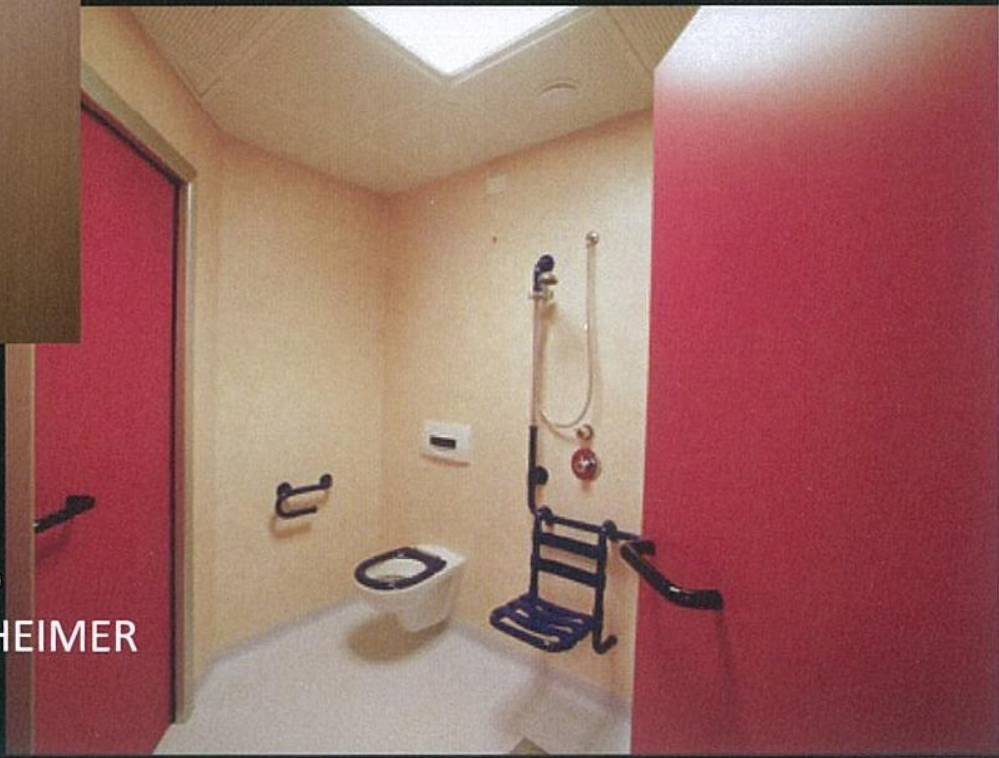

BAGNO protesico
PER NUCLEO ALZHEIMER



26/29 Marzo 2014
 Genova, Palazzo San Giorgio
 10° Congresso Nazionale AGE



IL NUCLEO SPECIALE ALZHEIMER a POTOGRUARO nel 2013 ha festeggiato 10 ANNI di assistenza qualificata

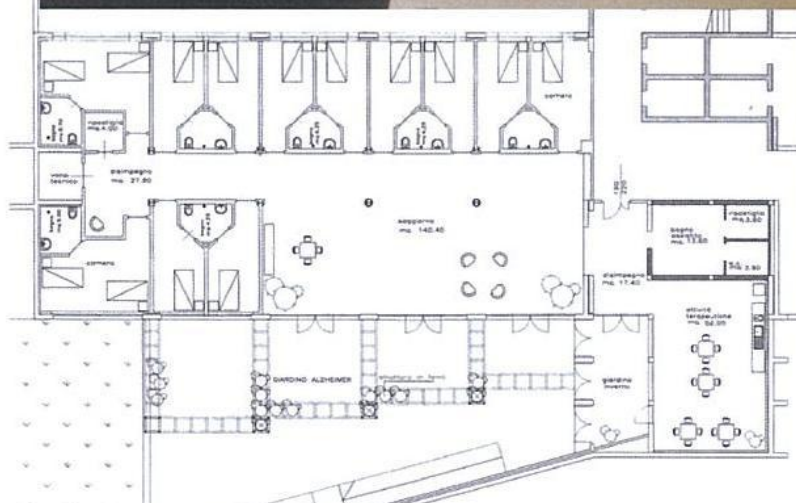
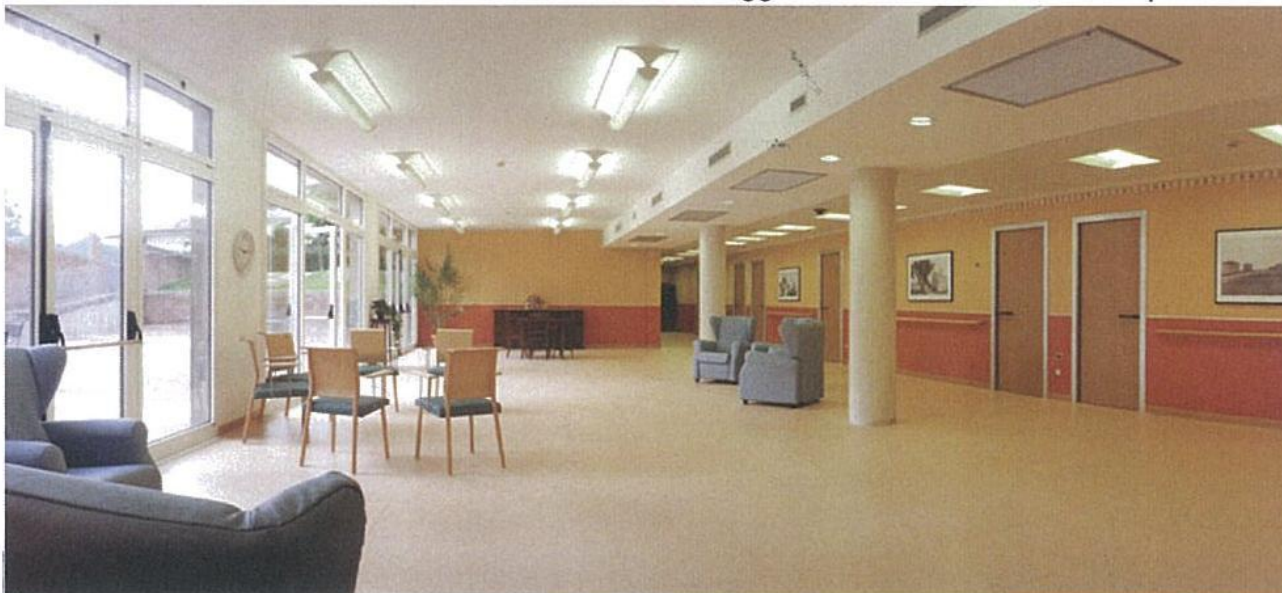
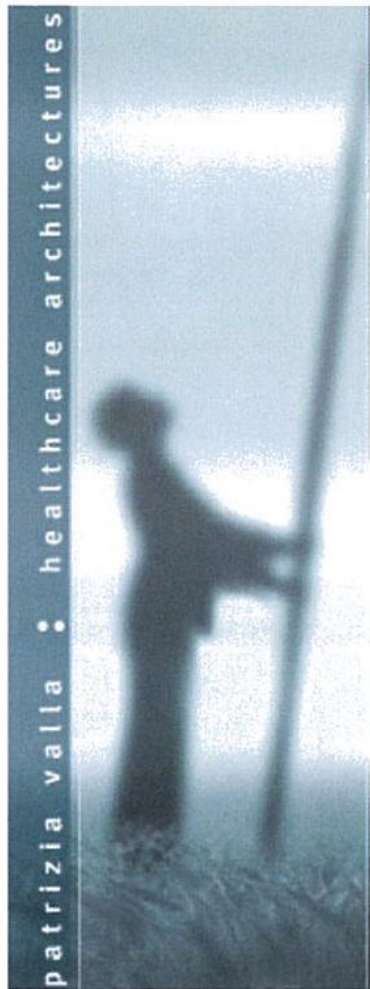



26/29 Marzo 2014

Genova, Palazzo San Giorgio

10° Congresso Nazionale AGE



patrizia valla : healthcare architectures



TENDE - TESSUTI - COLORI



26/29 Marzo 2014
Genova, Palazzo San Giorgio
10° Congresso Nazionale AGE



BUILDING AUTOMATION DEDICATA - l'assistente invisibile 24 ore su 24

